

Haus A

3. OG
 2-Personenhaushalt
 52,1m²
 Für A3-4: 57,00qm 600,00 € 171 Anteile

34.200 €

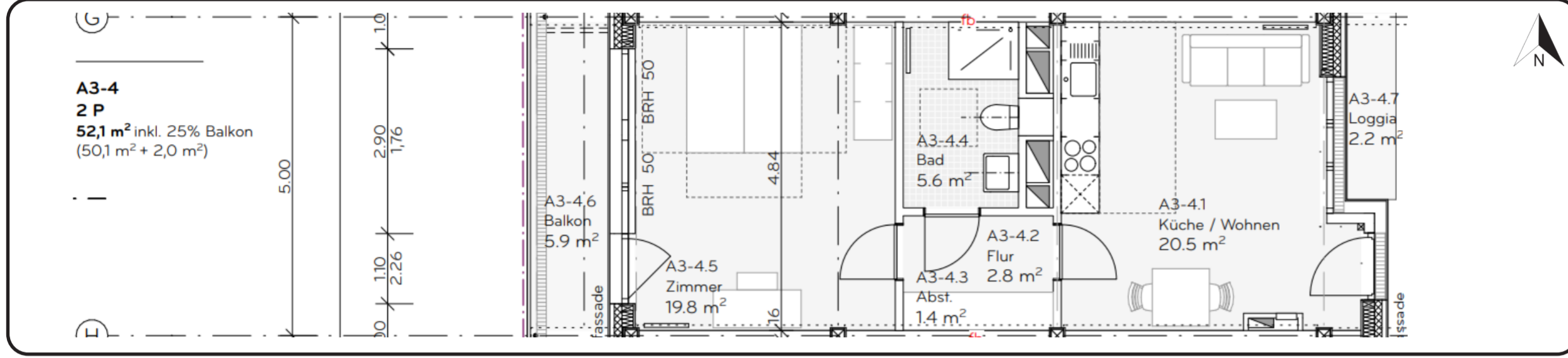

4. OG
 3-Personenhaushalt
 66,3m²
 Für A4-11: 72,00qm 600,00 € /qm 216 Anteile

43.200 €

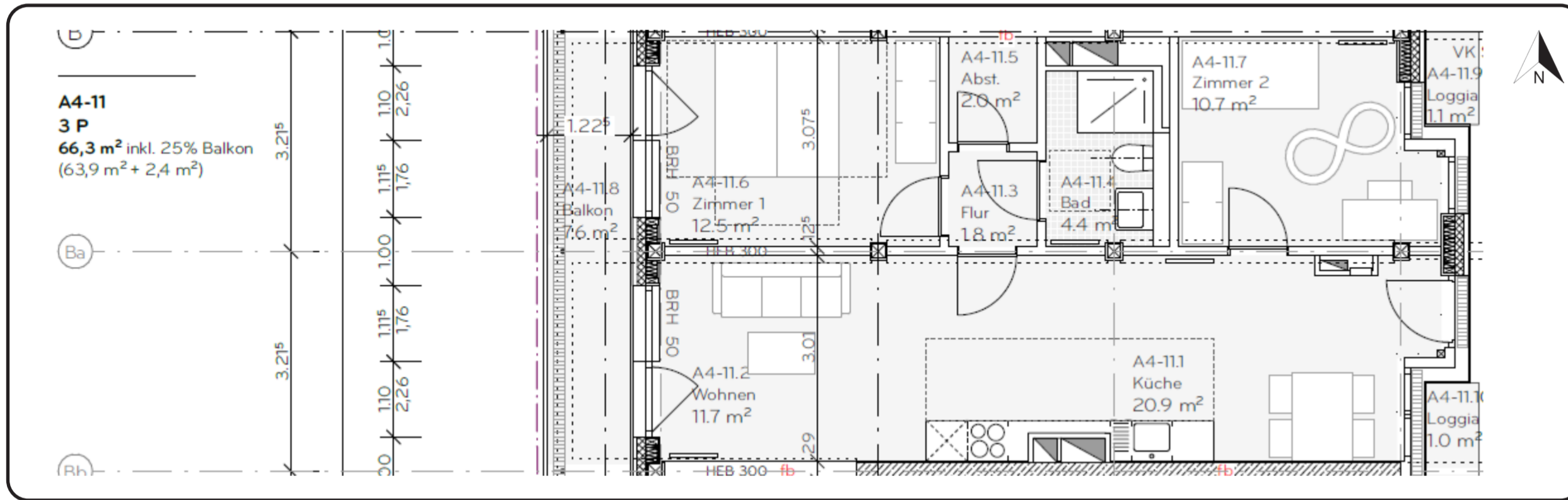

5. und 6. OG
 4-Personenhaushalt
 87,1m²
 Für A5/6-7: 94,00qm 600,00 € /qm 282 Anteile

56.400 €

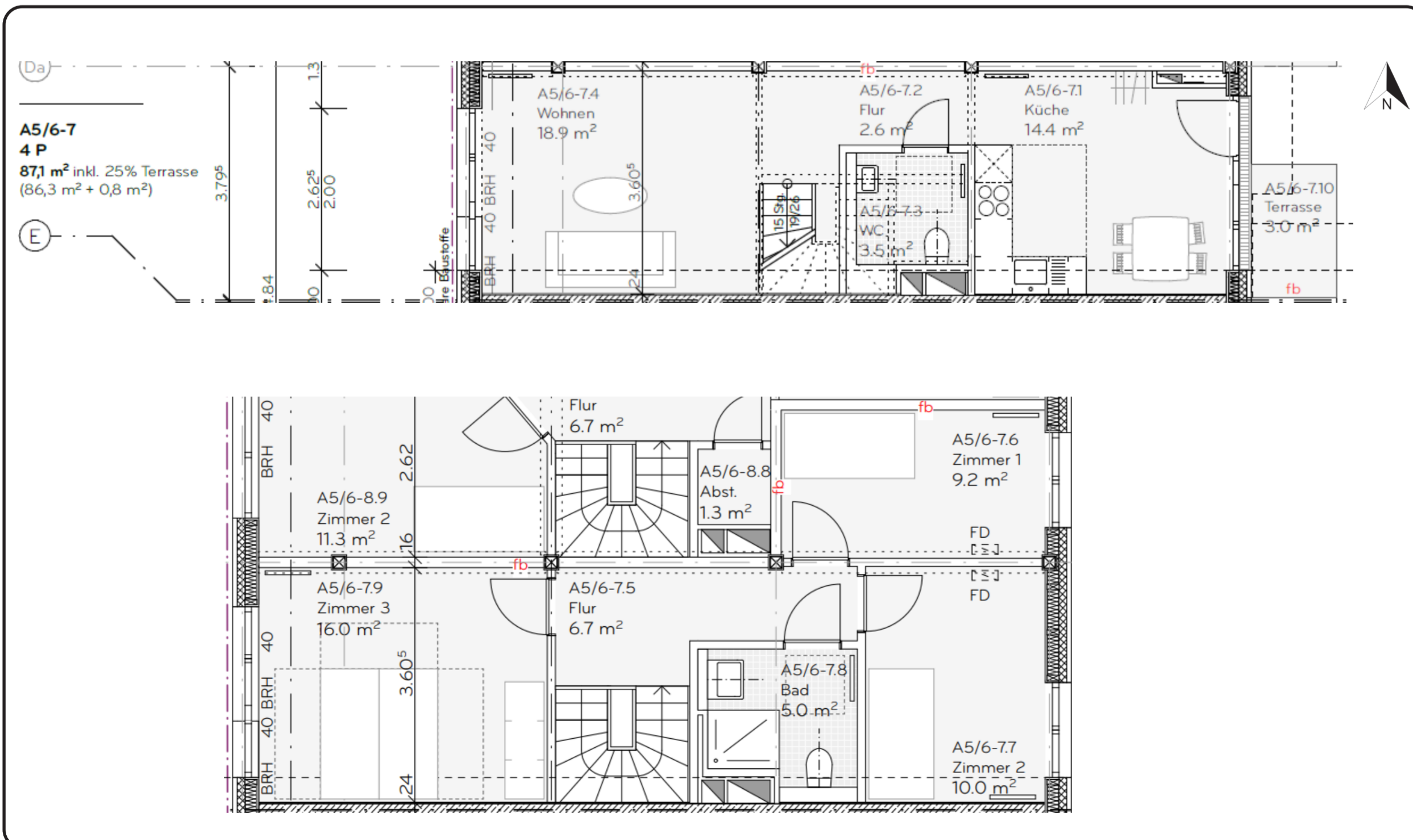

Haus B

2. und 3. OG

4-Personenhaushalt

76,5m²

Für B2/3-3: 83,00qm

600,00 €/qm

249 Anteile

49.800 €

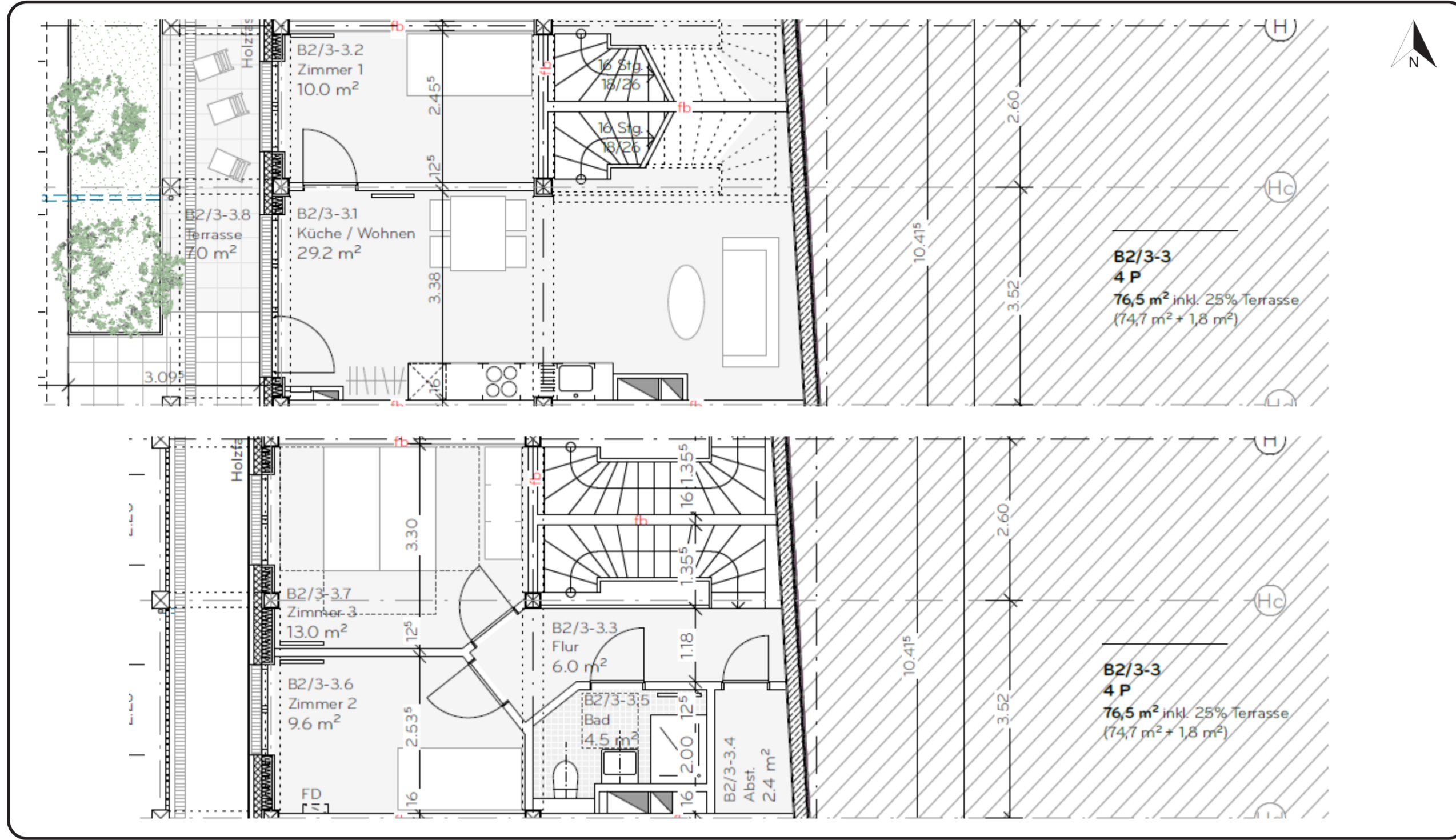

KONTAKT

Genossenschaft Gröninger Hof eG
c/o Patriotische Gesellschaft v. 1765
Trostbrücke 4, 2.0G
20457 Hamburg
Telefon: 0151 26209827
Mail: info@groeninger-hof.de